

コストダウンの必要性

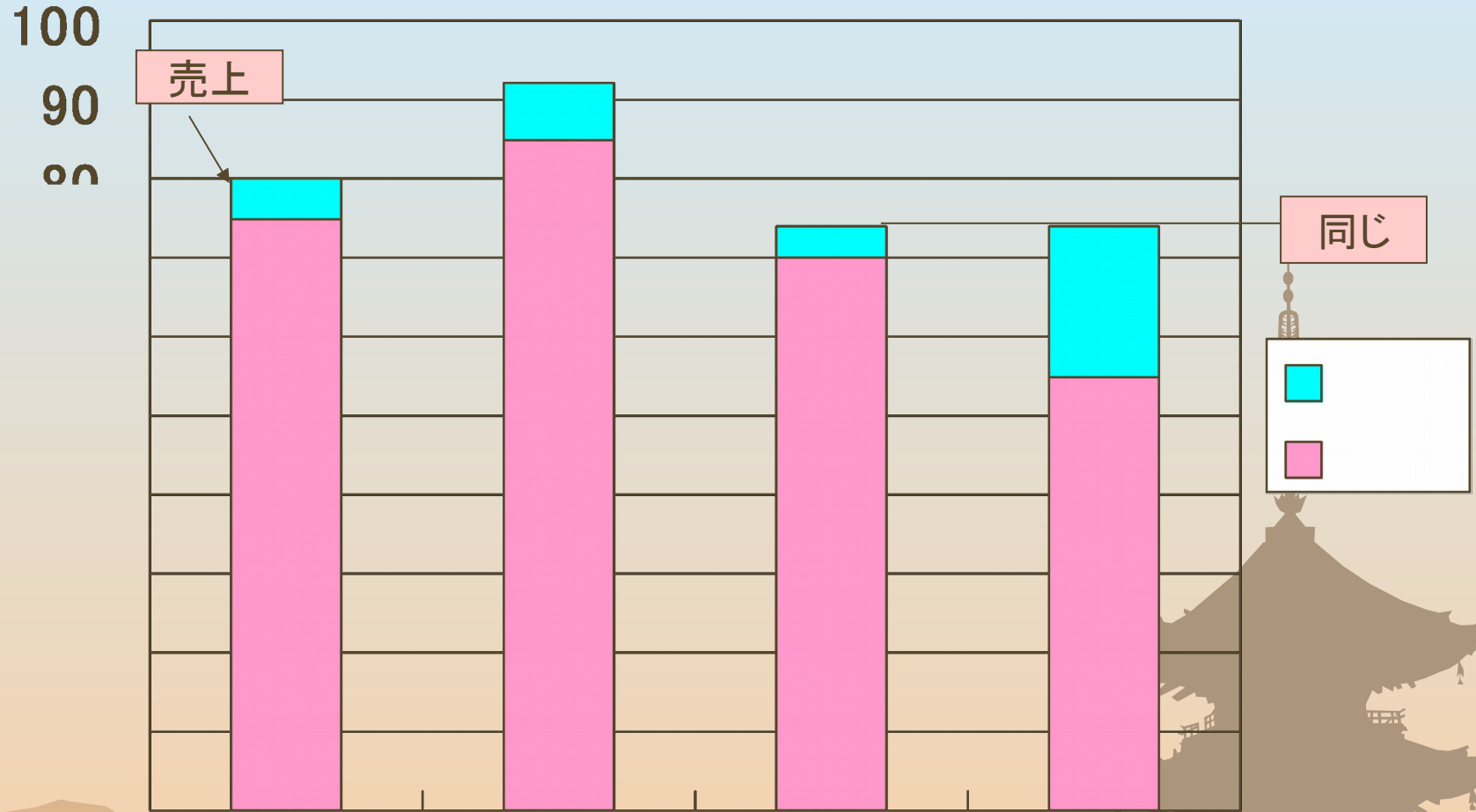

1日の仕事量をコントロール(配分)して記録する

基本歯冠の残業なし



大幅

ファクタウン

(有) ニーズファクトリー
京都市山科区音羽野田7-5

TEL 075-594-0833
FAX 075-594-0848

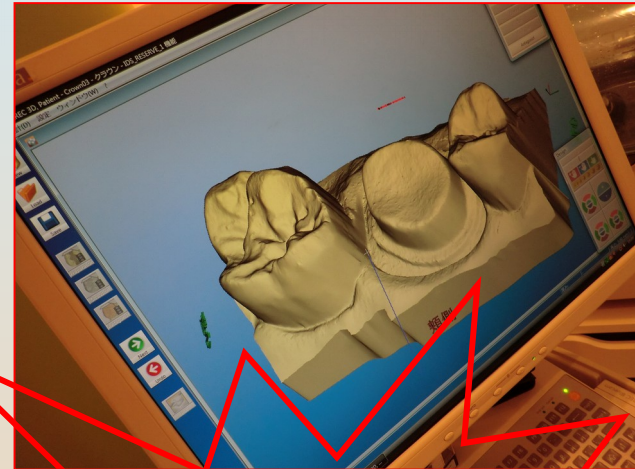
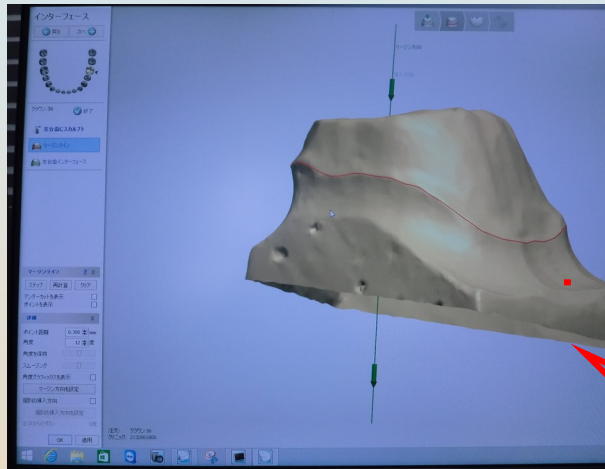

保険CAD(大白歯、小白歯)
¥9000⇒¥7000

時代はメタルフリー

ジルコニア
¥18000⇒¥14000

★カタナシステムによるデジタル技工で時代をリード!

詳しくはホームページをご覧ください

<http://www.needsfactory.com>

※アポ日などお気軽に相談ください。

(有) ニーズファクトリー